

La producción mundial de trigo, según informes del USDA, para la zafra 2008/09, fue de 682.184 toneladas. De este volumen, más de 151 millones de toneladas son aportadas por la Unión Europea en su formato de 27 países, seguido por China con 112 millones de toneladas; mientras Argentina, el mayor productor del MERCOSUR, aporta poco más de 8 millones.

Del lado del consumo, son también la Unión Europea y China los primeros en el ranking. En la presente zafra, los respectivos valores de consumo, superaron los 120 y 100 millones, resultando un excedente con respecto a lo producido. Los casi 634 millones de toneladas que se proyecta serán consumidas a nivel mundial en lo que a esta zafra corresponde, serían abastecidas por las más de 682 millones que el USDA proyecta.

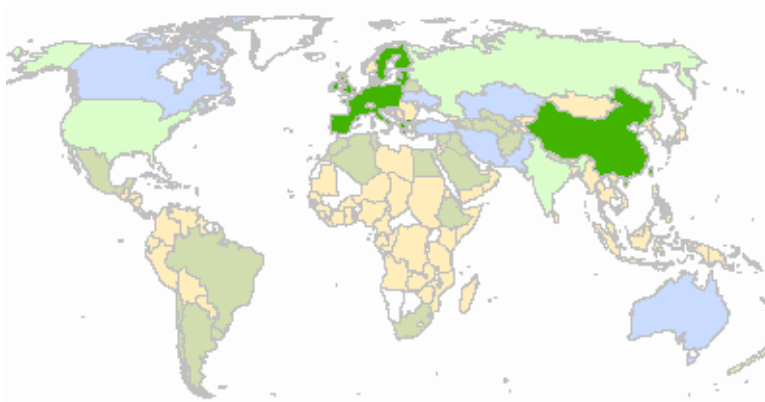

1- Producción mundial de trigo. Fuente: USDA.

En la primera imagen encontramos en verde oscuro los principales productores, descendiendo en importancia respectiva en verde claro – celeste – gris, para terminar en el naranja con los de menor producción.

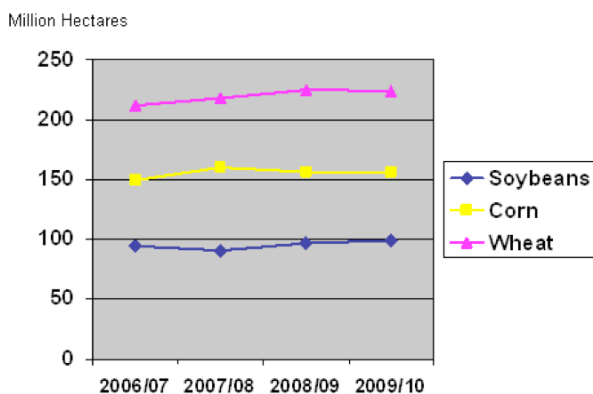

2- Proyecciones de producción mundial de trigo, soja y maíz. Fuente: USDA

Las proyecciones del USDA en cuanto a la producción argentina de trigo, para la zafra 2009/2010, son un 31% más que la última zafra – 8.4 millones de toneladas – pero 35% menos que la zafra 2007/08.

En Uruguay, se espera que alcancen las 500 hectáreas de producción, e incluso

las supere, según la intención de siembra presentada por la Encuesta agrícola “Invierno 2009” del Ministerio de Ganadería, Agricultura y Pesca.

A los efectos de representar de la manera más fidedigna el volumen total de trigo uruguayo exportado en las respectivas zafras, consideraremos las exportaciones desde noviembre a junio, del siguiente año. Es así entonces que, el total de trigo de la zafra 2007/08 exportado por Uruguay, fue de 412.058 toneladas correspondiendo al período que va desde noviembre de 2007 a junio de 2008. Y, al momento del presente artículo contamos, según datos de URUNET con 896.399 toneladas desde noviembre de 2008 que corresponden a la zafra 2008/09.

El consumo del mercado interno uruguayo representa según informes internos, alrededor de 400 mil toneladas, por lo que se podría pensar que prácticamente el volumen exportable ya ha salido del país, generando un total de 223 millones de usd por cobro del mismo. A este monto se suma el 2% que las empresas exportadoras percibieron por devolución de impuestos; alrededor de 4 millones de usd.

Para la actual zafra agronómica, el feliz aumento de producción pronosticado en base al beneficio climático que estamos viviendo y al incremento en área sembrada, se verá opacado por la disminución en la rentabilidad de las exportaciones. Si hacemos unas cuentas simples, y tomamos las 544 mil hectáreas proyectadas por Opypa, multiplicadas por el rendimiento de trigo en la zafra 2008/2009 (suponiendo que éste se mantenga constante), nos daría un total de 1.552 mil toneladas de trigo. Si el mercado interno consumiera 100 mil toneladas más que la zafra pasada, o sea 500 mil, aun nos quedan para exportar 1 millón de toneladas.

Y para qué seguir haciendo cuentas que otros ya hicieron...? Esperemos que la madre natura nos acompañe y podamos compensar en la estructura de costos proyectada, la nueva pérdida.

Sequía para la soja, no devolución de impuestos para el trigo.

Ma. Valeria Sasso
Lic. En Negocios Internacionales e Integración